

TAMPAS PULTRUDADAS						
RELAÇÃO DE MATERIAL						
N°	A	B	C	D	QUANT.	UND.
	COTAS EM CM					
T1	115	90	110	90	02	CONJ.
T2	65	100	60	100	02	CONJ.
T3	85	73	80	73	01	CONJ.

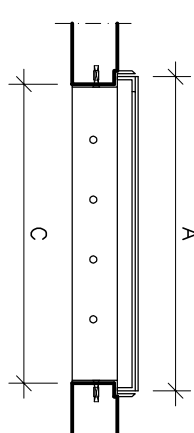
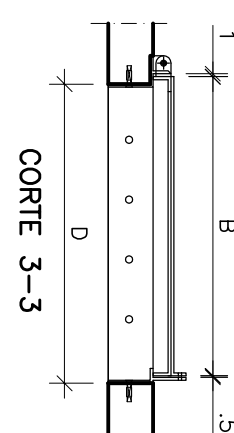
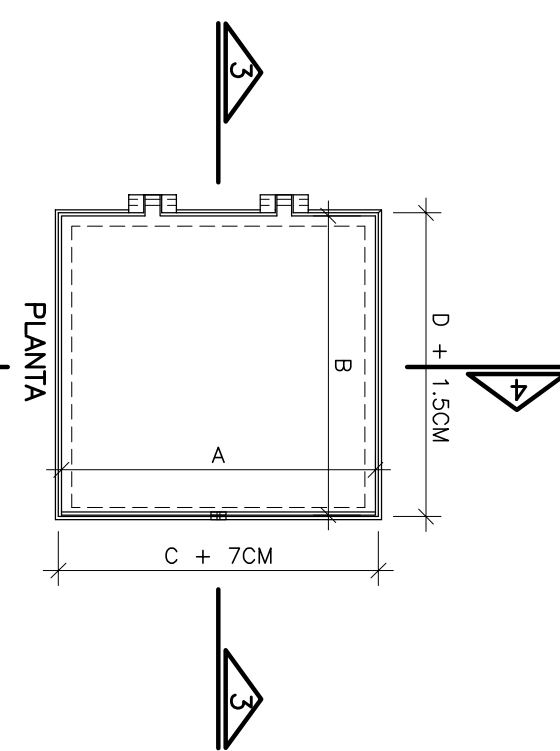

MONTAGEM DAS TAMPAS

ESCALA 1/25

2- REMOVIDA E COM AUXÍLIO DE UM GANCHO, LIMPADA, SUGAR O EXCESSO ACUMULADO.

NOTAS

1-CORTA E ELEVAÇÕES EM METRO, DIÂMETRO EM MILÍMETRO, EXCETO ONDE INDICADO

2--CONFIRMAR MEDIDAS NO LOCAL.

3-EXTRAMASSOR EM TUBO "F" DN 200, LANÇAR NA REDE DE DRENAGEM MAIS PRÓXIMA, OBSERVANDO A INCLINAÇÃO NIMA DE 0,35%, COM VALVULA FLAP NA EXTREMIDADE

4-4 BOMBA DEVEVA SER FORNECIDA COMPLETA PELO FABRICANTE COM ACESSÓRIOS

5-AS TUBAS DEVERÃO SER FORNECIDAS APÓS RECUSO DA PARTE CIVIL DA ELEVATORIA, E AS MEDIDAS DEVERÃO SER CONFERIDAS NO LOCAL.

6-45 BOMBA POSSUIVA QUATRO PARA, SEMPRE SUSPENDIDAS P/ MANUTENÇÃO DO TROCA, ESSAS ESTÃO NA PARTE DAS TUBAS, OBRIGANDO A INSTALAÇÃO DE UMA SERVOCONTROLO MEDIDAS P/ EVITAR A INTERFERÊNCIA ENTRE A BOMBA E OS TUBOS

7-O EQUIPAMENTO DE EXAUSTÃO DO BÓTLHULO DEVEVA SER RESISTENTE A GASES

[illegible]

CANCELA E SUBSTITUI O DESENHO NÚMERO:	CENTRO DE DOCUMENTAÇÃO	
	RECEBIDO: ____/____/____ N.º DOC.: ____ ASS.: ____	
CANCELADO E SUBSTITUI DO DESENHO NÚMERO:	APROVAÇÃO CESAN:	
	ASS.: ____ MATR.: ____ UNID.: ____ DATA: ____/____/____	
ESTA APROVAÇÃO NÃO SERÁ A CONTRADIÇÃO DE SUAS RESPONSABILIDADES LEGAIS.		

<p>EMPRESA:</p> <p>BECE DE SOUZA</p> <p>ENGENHARIA LTDA</p>	
<p>PROJETO:</p> <p>SOMENTE DE FISSAS SIMAS</p>	<p>COORDENADOR:</p> <p> ALEXANDRE CESAR BECE DE SOUZA</p>
<p>CREA: 44692-0 REGIÃO: ES</p> <p>DESENHO: JUIZINA LIMA</p>	<p>CREA: 11249-0 REGIÃO: ES</p> <p>Nº DES. PROJISTA:</p>
<p>DATA: 15/10/2010</p>	<p>0300-31-DE-HID-DE-002</p>
<p>RESPONSÁVEL TÉCNICO:</p>	<p>ALEXANDRE CESAR BECE DE SOUZA</p>
<p>CREA: 11249-0 REGIÃO: ES</p> <p>DATA: N° 22/001/1442/DATA: 04/11/2010</p>	

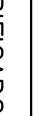
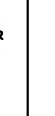
EMISSÃO	CESAN	DATA:
PROJETO:	_____	
CREA:	_____	
DESENHADO:	_____	
VERIFICADO:	 _____ Engº NELSON GOZZA JR	
DIVISÃO:	_____	
	Engº NELSON GOZZA JR	
GERÊNCIA:	 _____ Engº SAMPAIO SILVA	

MUNICÍPIO: APAÇA	DISTRITO: SEDE	BARRIO:
NOME DO EMPREENDIMENTO: AMPLIAÇÃO E MELHORIA DO SISTEMA DE ESGOTAMENTO SANITÁRIO DE APAÇA		
TÍTULO: ESTAÇÃO ELEVATÓRIA DE ESGOTO BRUTO – EEEB-A		
PROJETO HIDRÁULICO		
VISTA SUPERIOR E DETALHE DAS TAMPAS		
ESCALA:	FOLHA:	REV:
INDICADA	02 / 05	00
C-096-000-91-5-XX-0002		